

Le ciclabili da Piazza Castello a Venaria



VISITA DEGLI APPARTAMENTI REALI DEL CASTELLO DE LA MANDRIA

Domenica 14 Ottobre

GITA IN CITTA'

Percorso itinerante che dal Centro di Torino arriverà fino alla Reggia di Venaria, passando dai Parchi Ruffini e Pellerina, quasi prevalentemente su percorso ciclabile.

Giunti a Venaria si potranno visitare gli *Appartamenti della Bela Rosin* dentro La Mandria oppure fare un giro nei viali del parco.

Gli Appartamenti Reali abitati da Vittorio Emanuele II di Savoia e Rosa Vercellana, "la Bela Rosin", contessa di Mirafiori e Fontanafredda, sono stati recentemente restaurati grazie ad un importante finanziamento pubblico ed al contributo di Compagnia di San Paolo. Sono composti da 20 sale, completamente arredate dai preziosi manufatti, dalle opere d'arte, dai tessuti, dagli arredi e dalle suppellettili delle antiche collezioni sabaude che permettono, durante la visita, di godere a pieno del gusto del primo re d'Italia.

ITINERARIO

LOCALITÀ PARTENZA E ARRIVO:	Torino - Venaria
LUNGHEZZA:	25 km circa fino all'ingresso del parco
GRADO DI DIFFICOLTÀ:	facile
FONDO:	misto, sterrato buono
DISLIVELLO:	nullo

INFORMAZIONI LOGISTICHE

Ritrovo alle ore 10,00 a Torino in Piazza Castello di fronte a Palazzo Madama.

Il giro non è ad anello e terminerà a Venaria da dove ognuno potrà rientrare verso casa.

Pranzo libero al sacco o presso il bar birreria La Vecchia Camelot.

CAPOGITA

Riccardo Dellora (riccardo.dellora@gmail.com - 333 6352118)

I partecipanti accettano il Regolamento di **AmicinBici-bik&motion**, pubblicato sul sito, ed in particolare il capitolo Scarico di Responsabilità e Assicurazione, del quale si riporta il testo.

SCARICO DI RESPONSABILITÀ E ASSICURAZIONE

Durante la partecipazione ad attività organizzate da **AmicinBici-bik&motion** l'iscritto alla gita (CHE HA REGOLARMENTE PAGATO LA QUOTA ASSOCIATIVA) è assicurato contro gli infortuni 24h su 24h contro eventuali danni che può causare a terzi (RC). Per l'iscrizione alla gita è richiesta la **quota di 2,50 €** che comprende la copertura assicurativa infortuni durante la partecipazione alla gita.

AmicinBici-bik&motion, nelle persone dei soci e degli organizzatori, non è in alcun modo responsabile civilmente e penalmente per eventuali danni accidentali o meno arrecati a cose e persone che dovessero verificarsi nel corso delle gite e/o vacanze. Tutti i partecipanti sono tenuti a firmare un modulo di scarico di responsabilità all'atto dell'iscrizione alla associazione, come previsto dal regolamento della stessa.

E' consentita la partecipazione alle gite ai minori solo se accompagnati da un maggiorenne responsabile, il quale dovrà preventivamente sottoscrivere il modulo citato al paragrafo precedente, in cui si rende garante del minore stesso.

www.amicinbici.it

Data di pubblicazione: 09 ottobre 2018

PERCORSO:

Torino Porta Susa, Via Garibaldi, Piazza Castello, Via Roma, Piazza San Carlo, Corso Matteotti, Corso Castelfidardo, Corso Rosselli, Parco Ruffini, Corso Brunelleschi, Corso Telesio, Parco Pellerina, Via Pietro Cossa, Vallette, Savonera, Venaria.

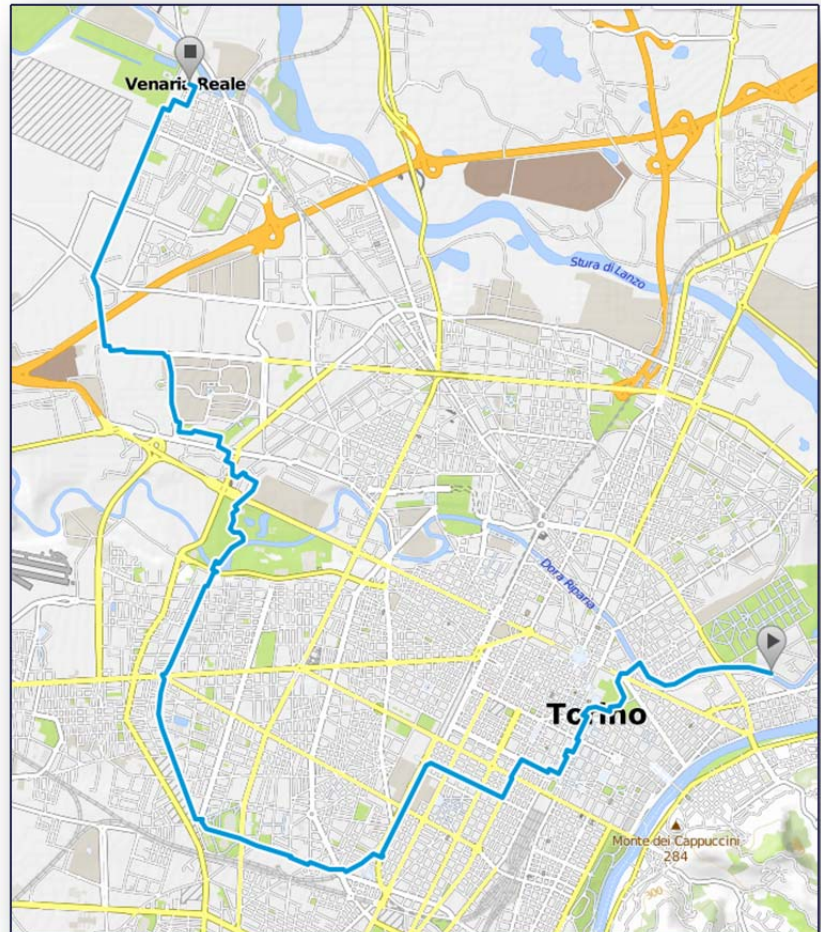

Possibile percorso nel Parco La Mandria

Ingresso Ponte Verde, Cascina Oslera, Villa Laghi, Cascina Rubbianetta, La Bizzarria, Borgo Castello, Appartamenti del Re Vittorio Emanuele II.

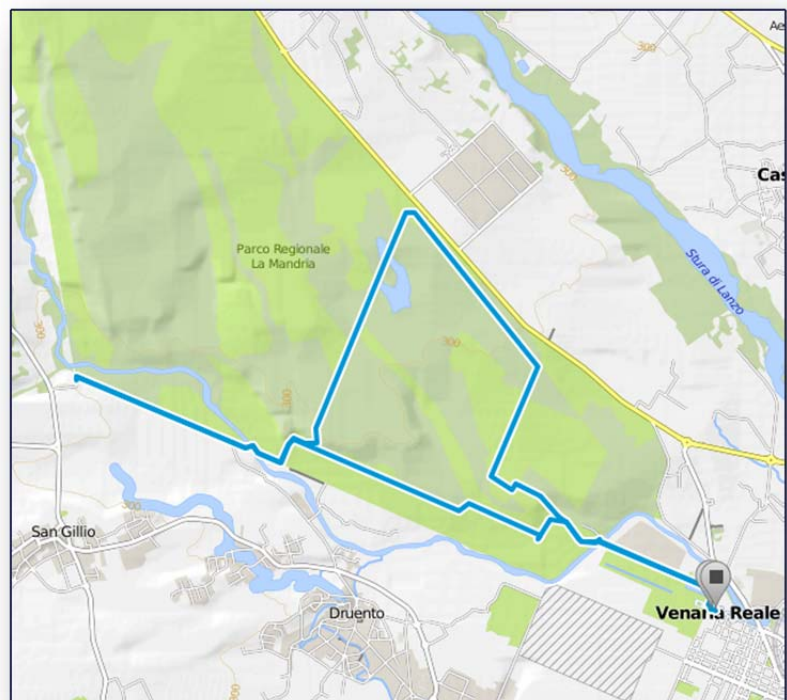

LA VENARIA REALE È UN GRANDE “PROGETTO CULTURALE PERMANENTE” CHE OFFRE OPPORTUNITÀ DI CONOSCENZA, EMOZIONI ED ESPERIENZE MOLTEPLICI:

La **Venaria Reale**, grandioso complesso alle porte di Torino con 80.000 metri quadri di edificio monumentale della Reggia e 50 ettari di Giardini, beni adiacenti al seicentesco Centro Storico di Venaria ed ai 3.000 ettari recintati del Parco La Mandria, è un **capolavoro dell'architettura e del paesaggio**, dichiarato **Patrimonio dell'Umanità dall'Unesco nel 1997** e aperto al pubblico nel 2007 dopo essere stato il cantiere di restauro più rilevante d'Europa per i beni culturali.

L'**edificio monumentale**, vanta alcune delle **più alte espressioni del barocco universale**: l'incantevole scenario della **Sala di Diana** progettata da Amedeo di Castellamonte, la solennità della **Galleria Grande** e della **Cappella di Sant'Uberto** con l'immenso complesso delle **Scuderie Juvarriane**, opere settecentesche di Filippo Juvarra, le fastose decorazioni, la spettacolare **Fontana del Cervo** nella Corte d'onore rappresentano la cornice ideale del *Teatro di Storia e Magnificenza*, il percorso espositivo dedicato ai Savoia che accompagna il visitatore lungo quasi 2.000 metri, tra piano interrato e piano nobile della Reggia.

(fonte: <http://www.lavenaria.it/it/venaria-reale/reggia>)

IL PARCO LA MANDRIA

Il Parco La Mandria è un'importante realtà di tutela ambientale, in cui vivono liberamente diverse specie di animali selvatici e conserva il più significativo esempio di foresta planiziale presente in Piemonte. Istituito come "area protetta" regionale nel 1978, ha un nucleo centrale circondato da circa 30 km di muro di cinta e vanta un considerevole patrimonio storico-architettonico costituito da oltre 20 edifici tutelati tra cui il complesso del Borgo Castello, numerose cascate, i resti di un ricetto medievale e due repositori di caccia.

Il Parco La Mandria rientra tra i siti dichiarati dall'Unesco "Patrimonio dell'Umanità".

Inoltre passeggiando lungo le rotte ed i sentieri del Parco ci troviamo all'interno di uno dei più importanti siti di Rete Natura 2000: la rete di parchi e delle aree protette creata dall'Unione Europea per coordinare e collegare tra loro i diversi ambiti di tutela presenti in Europa per migliorare l'azione di salvaguardia delle risorse naturali.

APPARTAMENTI REALI DEL CASTELLO DE LA MANDRIA

Gli Appartamenti Reali abitati da Vittorio Emanuele II di Savoia e Rosa Vercellana, "la Bela Rosin", contessa di Mirafiori e Fontanafredda, sono stati recentemente restaurati grazie ad un importante finanziamento pubblico ed al contributo di Compagnia di San Paolo.

Gli Appartamenti Reali sono composti da 20 sale, completamente arredate dai preziosi manufatti, dalle opere d'arte, dai tessuti, dagli arredi e dalle suppellettili delle antiche collezioni sabaude che permettono, durante la visita, di godere a pieno del gusto del primo re d'Italia. Le scelte decorative e d'arredo furono affidate all'architetto di corte Domenico Ferri, che promosse un significativo cantiere figurativo tutt'oggi perfettamente conservato.

Il recupero degli innumerevoli capolavori qui custoditi ha permesso di riscoprire il loro originario splendore. Finitissimi arredi, preziosi tessuti, ori, manufatti raffinati, cicli pittorici e più di 100 opere d'arte "rivivono" grazie ad un incredibile lavoro di recupero finalizzato alla conservazione e alla massima godibilità. L'atmosfera è speciale ed evocativa: non si entra in museo, ma nelle stanze private del Re, pensate ed organizzate per una agiata vita di campagna, insieme alla donna amata, Rosa Vercellana, e ai loro figli.

Lontano dall'ufficialità della corte il sovrano è qui colto come uomo che ha scelto liberamente il luogo dove dedicarsi alle sue attività preferite come la caccia o il gioco del biliardo. Per questa ragione gli Appartamenti Reali de La Mandria svelano aspetti unici e del tutto peculiari della vita regale, permettendo di scorgere un profilo più intimo rispetto ad altre residenze dove era lasciato spazio al cerimoniale e alla rappresentanza.

Gli appartamenti reali sono inseriti all'interno del Parco La Mandria, un luogo di grande fascino, in cui si possono provare sensazioni uniche immersi nel silenzio e negli odori naturali dei suoi luoghi.

Si possono trascorrere ore piacevoli con escursioni nei boschi o in bicicletta, alla scoperta della flora e della fauna selvatica.

(fonte: <https://piemonte.abbonamentomusei.it/Musei>)

